

Programa Anual de Caminhadas Guiadas | Gerês 2018

Nome do trilho

Sarilhão

Descrição

Localizado na freguesia do Campo do Gerês, este trilho possui um património de fortes tradições culturais e etnográficas, sendo de pequena rota (PR) e com duração média de 3 horas. Realça-se, com distinção, a Via Nova XVIII (Geira), com passagem pelas milhas XXVII, XXVIII e XXIX e pelo núcleo de padrões romanos. Nas proximidades da milha XXIX avultam vestígios indeléveis da trincheira do Campo que, na Idade Média, serviu de defesa da raia portuguesa nas invasões hostis. Inserido numa importante área do Parque Nacional da Peneda Gerês, este trilho aproxima-se de outros locais de interesse, como a Fraga do Sarilhão, a Mata Nacional de Albergaria e a extinta aldeia comunitária de Vilarinho da Furna.

Recomendações

Aconselha-se o uso de vestuário que permita boa mobilidade e adequado à época do ano em que realiza o percurso (no Verão aconselhamos o uso de chapéu e protetor solar). Também o uso de calçado confortável. Levar garrafa de água.

Grau de dificuldade

Médio

Extensão

9 Km

Hora de Início

09:30

Local de Encontro

Equi`Desafios - Campo do Gerês

Datas de realização desta caminhada no âmbito deste programa

17-Fev

04-Jul

25-Ago

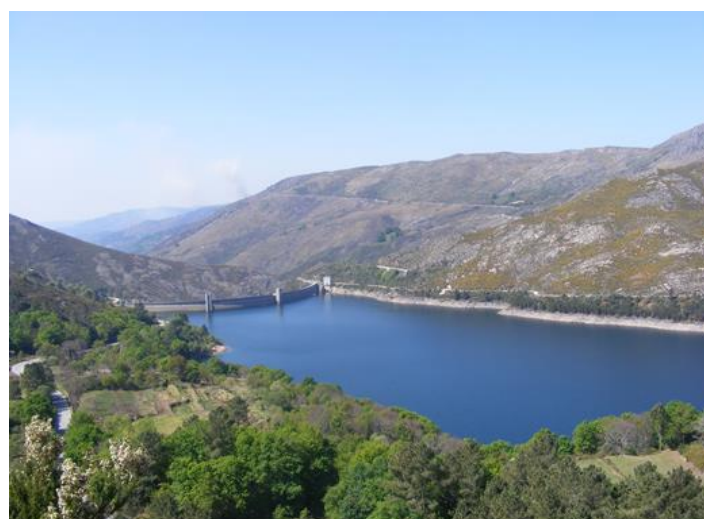

Organização do Programa

Gerês Viver Turismo

Associação de Defesa e Promoção do Gerês

Email - vivergeres@gmail.com

Empresa promotora do trilho

Email - info@equidesafios.com

Tif: 253 352 803

